

妙義山名勝指定100周年記念イベント

# みょうぎ山フェスタ

## フォトスポット

芝生エリアに設置のモニュメントで妙義山をバックに写真を撮ろう！



※写真はイメージです。

2024.3.2 sat 10:00 ▶ 15:00  
@ 妙義ビジターセンター

## 山ごはん実演講座



### いつもの山ごはんをもっと美味しく！

メスティンを用いた山ごはん講座。妙義の特産品である椎茸と舞茸を用いたいつもの山ごはんを更に美味しくする工夫とアイデアをご提案！当日はメスティンを使用した、さのご飯アレンジを予定しています。



時間 ①11:00～②13:00～

費用 無料・試食あり

申込 各回 先着10～15名

実演 希望食品株式会社

提供 イワタニ・プリムス株式会社



## ワークショップ

アウトドアや木材に親しめるワークショップを開催！  
自分だけのアイテムを作っちゃおう！



パードコール作り ¥500



パラコードキーホルダー作り ¥1,000～



木製キーホルダー作り ¥300

## クライミング・スラックライン ノルディックウォーク・モルック体験

お子様から大人の方まで楽しめるクライミング、スラックライン、ノルディックウォーク体験、さらに近年人気急上昇中のモルック体験を実施！



## スタンプラリー

会場内5箇所にあるスタンプを押して、オリジナルステッカーをGETしよう！  
さらに抽選で豪華景品プレゼント！

参加者先着  
300名様に  
プレゼント！



## 妙義山写真展

春夏秋冬の妙義山の写真を展示！  
普段見ることのできない様々な表情の妙義山が見れます。



## VRゴーグル体験

妙義登山のVRゴーグル体験！  
表妙義から裏妙義の稜線や岩場をリアルに感じることができます！



## ヤマノススメ オリジナルグッズ販売

大好評ヤマノススメ タイアップグッズ  
(2024年度ポスターカレンダー・てぬぐい)を販売！

ポスターカレンダー

¥1,500

てぬぐい

¥1,500



## 出展社一覧

アミノバイタル®、アリユームル群馬、SG BASE、石井DreamBox、希望食品、SHAKICK OUTDOOR、docomo、TRAILHEAD、PRIRET、道草ガイド、FINDLAND(緋シーエスラボ)、群馬スラックライン、群馬県自然環境課、群馬県ノルディックウォーク連盟

## 妙義ふるさと マルシェも開催！

主催 妙義山名勝指定100周年記念事業実行委員会

共催 富岡市

後援 群馬県、上毛新聞社、(株)エフエム群馬

主管 ぐんま山フェスタ実行委員会

協力 妙義山岳会、群馬県山岳連盟、日本山岳会群馬支部、群馬県勤労者山岳連盟、  
全国山の日協議会、みょうぎプロジェクト2023推進委員会

お問合せ先

妙義山名勝指定100周年記念事業  
実行委員会事務局  
富岡市観光交流課妙義山振興係  
(妙義ビジターセンター)

Tel.0274-73-2585



妙義山名勝指定  
100周年記念イベント

# みょうぎ山フェスタ

2024. **3.2 sat**  
10:00・15:00  
@ 妙義ビジターセンター  
館内・芝生エリア(屋外)

## 出展社一覧

### アートギャラリー



アミノバイタル

サンプリング、販売

「アミノバイタル®」は、アミノ酸の研究開発に約100年、医療領域の研究でも、約50年の歴史をもつ味の素KKが「スポーツにアミノサイエンス」をコンセプトに、長年培った開発・製造技術をスポーツ分野に展開したことから誕生しました。日々の生活をもっとアクティブに過ごしたい、カラダを動かすことを楽しみたい、そんなあなたをサポートします。

### アートギャラリー



希望食品株式会社

アルファ化米販売・山ご飯体験



群馬のお米を使い、群馬で製造したアルファ化米(乾燥米飯)です。アルファ化米とは、炊いたご飯を乾燥して、お湯で戻して食べる乾燥のご飯。アウトドアはもちろん、ご家庭のストック、自治体や企業の災害備蓄まで幅広く使われています。

### アートギャラリー 展示



山とスキーの店・石井 Dream BOX

登山・アウトドア用品販売



群馬県伊勢崎市の山登りとスキーの専門店です。楽しく安全に山遊びができるようサポートしていきます。山歩きに失敗しない靴選びや歩き方など、万全の体制でお待ちしております。山の悩みも是非、ご相談ください。

### アートギャラリー



SG BASE

アウトドアグッズ販売

SG BASEは、群馬県太田市の自動車内外装部品製造メーカー「しげる工業」を母体に、2021年に誕生したアウトドアブランドです。自動車開発の経験を生かした独自の評価尺度で厳選した安心できる商品を提供します。



### アートギャラリー



アリユメール群馬

薪ストーブ専門店・グッズ販売



そんな魅力あふれる群馬県桐生市で『火のある暮らし』をテーマに薪ストーブを中心としたアウトドア関連商品を取り扱う専門店です。イベント当日はアウトドア関連商品の販売等を行います。

### アートギャラリー

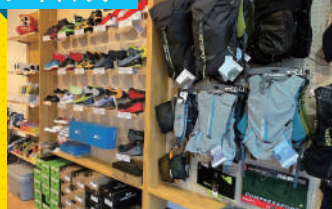

TRAILHEAD

トレイルランニンググッズ販売

TRAILHEAD(トレイルヘッド)とは、「トレイルの起点」、「登山口」という意味。当店はトレイルランニングに適した機能的な商品の販売だけでなく、コミュニティの拠点になるようなお店を目指しています。



### アートギャラリー



ドコモCS 群馬支店

山岳等エリアマップ配布



住宅地とは違い、周辺を高い木々や隣の山に遮られ、電波が届きにくくなっている登山道すべてを、普段通りの対策方法でつながるようにするのはなかなか困難です。よって、山の環境に合わせた方法を用いることで、少しでも「つながる」エリアを広げていきます。

### アートギャラリー ワークショップ



道草屋

雑貨販売・ハードコールワークショップ

はじめまして、「道草屋」のメイです。普段は子どもたちとキャンプをしたり、森の案内をするガイドの仕事をしています。みなさまが商品を通して、自然と一歩近づくきっかけになっていただけたら嬉しいです♪



### アートギャラリー ワークショップ



SHAKICK OUTDOOR

キーホルダーワークショップ

「山登りYouTube」「教育キャンプ」「SUPツアー」など色々な角度からみんなが自然に出かける足掛かりを作っています。アウトドアを通じて人と出会い、価値観が広がる、そんな場所を目指しています。共感いただける方、応援よろしくお願ひします!



### アートギャラリー ワークショップ



PRIRET

山ストール販売・バラコードワークショップ

PRIRET(プライレット)とはPrivate(プライベート)とSecret(シークレット)を組み合わせた造語。『自分たちが欲しいものを密かに作る』といった意味合いで名付けました。天然繊維の上質な肌触りと高い機能性を活かしたアウトドアストールブランドです。



### アートギャラリー



群馬県

環境森林部自然環境課

登山道整備・管理

県自然環境課では、群馬県内の3つの県立公園(赤城・榛名・妙義)、3つの国立公園(上信越高原・尾瀬・日光)、及び妙義荒船佐久高原国定公園にある登山道・遊歩小屋・トイレなど、登山施設に関する整備や管理を行っています。

### 芝生エリア



FINDLAND

モルック体験

FINDLANDは「共にわかり合い、学び合い、楽しみ合う」の理念のもと、モルックを群馬に広めながら、様々な発見ができる場づくりを行います。館林市を中心に練習を行ない、世界大会出場を目指しています!



### 芝生エリア



ノルディックウォーク体験

群馬県ノルディック・ウォーク連盟

ノルディックウォークは、2本のポールを使ったウォーキングです。体への負担を掛けずに全身運動が出来るスポーツなので幅広い年代で楽しめます。

### 芝生エリア



群馬スラックライン

スラックライン体験

スラックラインとは、綱漕ぎとトランポリンを融合させたようなスポーツです。ベルトの様なラインの上を歩いたりジャンプしたりして楽しめます。気軽に楽しめること・体験を飽えられないことから非常に人気が高まっています。



飲食や雑貨類など、  
妙義山周辺地域のお店が勢ぞろい!

## 妙義ふるさとマルシェも 同時開催!!

■日時: 3月2日(土) 10:00~15:00  
■会場: 妙義ビジターセンター芝生広場  
主催: みょうぎプロジェクト2023推進委員会

お問合せ先

妙義山名勝指定100周年記念事業実行委員会事務局  
岡岡市観光交流課妙義山振興係(妙義ビジターセンター)

Tel.0274-73-2585



# WORK SHOP 屋外編

2024.3.2 sat 10:00・15:00

妙義ビジターセンター屋外芝生エリア、各ブースにて開催!

## ボルダリング体験

小さなお子様でも参加できます!  
参加費無料なので是非、体験してみよう!



参加  
無料

■協力:群馬山岳・スポーツクラブ連盟

## モルック体験

フィンランド発祥のスポーツモルック! お年寄りから子供まで楽しめます!ぜひお気軽に体験してください。



北欧生まれのアウトドアスポーツ

参加  
無料

■協力:FINDLAND

## スラックライン体験

スラックラインとは、細いベルトの上でバランスを楽しむ“綱渡り”のスポーツ。大人も子供も楽しめる人気のスポーツを是非、体験してみよう!



参加  
無料

■協力:群馬スラックライン

## ノルディックウォーク体験

ノルディックウォークは、2本のポールを使ったウォーキングで、体への負担を掛けずに全身運動が出来るスポーツです。是非、体験してみよう!



参加  
無料

■協力:群馬ノルディックウォーク連盟

この他、石井Dream Boxによる山用テントの展示もあります。館内ブースでお気軽にご相談ください。

※画像はイメージ。

お問合せ先

妙義山名勝指定100周年記念事業実行委員会事務局  
富岡市観光交流課妙義山振興係(妙義ビジターセンター)

Tel.0274-73-2585

# WORK SHOP 屋内編

2024.3.2 sat 10:00 ▶ 15:00

妙義ビジターセンター内アートギャラリー、各ブースにて開催!

## バードコール作り

小鳥の鳴き声のような音を鳴らして  
鳥との会話が楽しめるバードコール。  
デコレーションしてオリジナルの  
バードコールをつくろう!

1回: ¥500

※終わり次第終了となります。※画像はイメージ。



道草屋

-Michikusaya-



## 木製キーホルダー作り

小さなお子様でも作成しやすい  
妙義山のストラップ。  
今日の思い出に是非オリジナルストラップを  
オリジナルストラップをつくろう!

1回: ¥300

※終わり次第終了となります。※画像はイメージ。



SHAKICK  
OUTDOOR

## パラコードキーホルダー作り

アウトドアだけでなく日常生活でも大活躍間違いなしの  
パラコードキーホルダー。自分だけのオリジナルをつくろう!

1回: ¥1,000 ~  
¥1,200

※終わり次第終了となります。※画像はイメージ。



お問合せ先

妙義山名勝指定100周年記念事業実行委員会事務局  
富岡市観光交流課妙義山振興係(妙義ビジターセンター)

Tel.0274-73-2585



# 山ごはん

## 講座



presented by 希望食品



いつもの山ごはんをもっと美味しく…!  
目の前で実演を見学するデモンストレーション形式です!  
お気軽にご参加ください!



### 2024年3月2日(土)

① 11:00~12:00

② 13:00~14:00



**場所** 妙義ビジターセンター内テラスにて

**費用** 無料・試食あり

**内容** メスティンと妙義の特産品である“舞茸”を用いて  
希望食品のアルファ化米「五目ごはん」を美味しくアレンジ!

**申込** 各回 先着10~15名

**実演** 希望食品株式会社

群馬のお米を使い、群馬で製造したアルファ化米(乾燥米飯)です。  
アルファ化米とは、炊いたご飯を乾燥して、お湯で戻して食べる乾燥のご飯。  
登山やキャンプなどアウトドアレジャーからご家庭のストック、  
自治体や企業の災害備蓄まで幅広く使われています。



**提供** イワタニ・プリムス株式会社

**お問合せ**

妙義山名勝指定100周年記念事業実行委員会事務局  
富岡市観光交流課妙義山振興係(妙義ビジターセンター)

0274-73-2585

# みょうぎ山フェスタ

## スタンプラリー

2024. **3.2** sat 10:00 ▶ 15:00

**会場** 妙義ビジターセンター館内・芝生エリア(屋外)

**参加無料**

会場内5ヶ所にあるスタンプを押して、みょうぎ山フェスタオリジナルステッカーをGETしよう!

**先着300名様にプレゼント!**

スタンプラリーのカードは会場受付で配布します。

Check! ↗



さらに!

スタンプを5個GETした方はガラポン抽選会に参加できます!  
抽選で3名様に豪華景品プレゼント!

※お一人様1回限り。※なくなり次第終了となります。予めご了承ください。



CHIPPER™ ワビサビ

山登りはもちろん、バックパッキングやトラベル、フェス、スポーツイベントなど様々なシーンで活躍します!



**BELT I ミッドナイト**

シンプルなヒップバック。普段使いの小物の収納に便利です。



**メスティン**

取り外し可能なハンドル付の飯ごう。ふっくらとしたご飯を炊くことができます。ご飯の他、色々な料理を作ることができます!

提供:イワタニ・プリムス株式会社

お問合せ先

妙義山名勝指定100周年記念事業実行委員会事務局  
富岡市観光交流課妙義山振興係(妙義ビジターセンター)

Tel.0274-73-2585

隋神門  
妙義神社  
山中に建つ歴史のある神社

まさ工房妙義販売所

一の鳥居

かどやみやげ  
店 JTP妙義山  
土産物店

ひしや旅館



③登山者用駐車場

マイクロバス2台で  
会場まで送迎します。

②妙義山駐車場



※②に駐車頂いた方は駐車場横の階段を  
上がって頂くと妙義ビジターセンターに着きます。

階段経路

※道の駅やもみじの湯駐車場には  
利用者以外は使用しないでください。

※大変混雑が予想されます。  
極力乗り合わせでの御来場をお願いします。

※①の駐車場は朝早くに満車になる可能性が  
御座いますので、極力②③の駐車場に  
停めて頂く様、御協力お願いします。



妙義ビジターセンター

①妙義ビジターセンター駐車場



約27台

関東養蜂園妙義直売所

Google

妙義ふれあいプラザ  
妙義温泉「もみじの湯」

妙義山パノラマ  
パーク公衆トイレ



①妙義ビジターセンター駐車場 駐車可能台数 約60台・27台





## ②妙義山駐車場 駐車可能台数 約70台





③登山者用駐車場 駐車可能台数 約60台

